

# Linfoma de células de Manto

María Hernández Soriano

Expediente 671

4° Medicina



# Historia clínica

## \* **Motivo de consulta:**

Hombre de 68 años acude por fiebre de hasta 39'5°, tos y expectoración.

## \* **Antecedentes personales:**

- No RAMc.
- HTA en tratamiento.
- No fumador. No hábito enólico, bebedor ocasional (fin de semana)
- No IQx.



# Historia clínica

- \* **Enfermedad actual:**

Hombre de 68 años acude por fiebre de origen desconocido , tos y expectoración de varios días de evolución. Es diagnosticado de Linfoma de células de manto y remitido a neumología ante sospecha en RX de tórax de tuberculosis pulmonar.

- \* **Pruebas complementarias:**

Se decide realizar un TAC de tórax y hacer un lavado broncoalveolar.



# TAC



Granuloma calcificado

# TAC

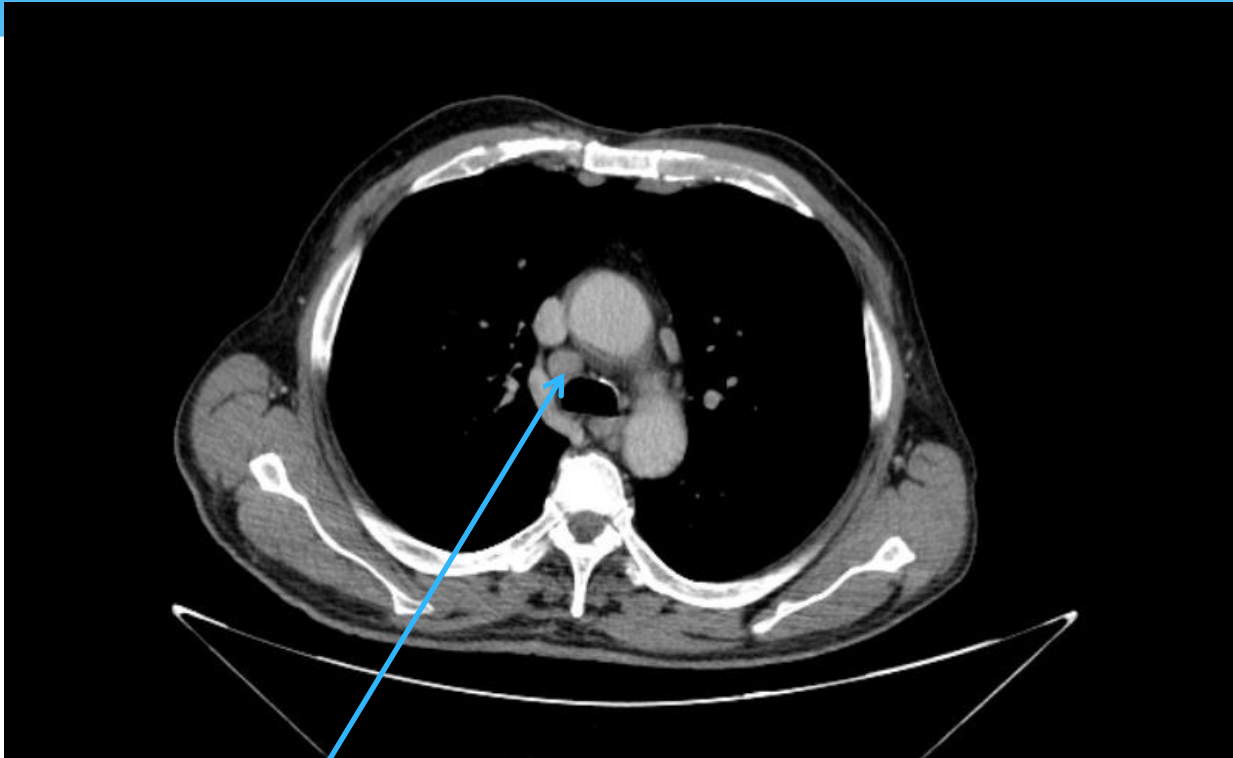

Adenopatía mediastínica

# TAC



